

HJT MOTOR 华骏通电机

生产定制一站式厂家



源头工厂

一站式提供



定制开发

专业工程师



专注品质

回购率极高

成立于2004年



20⁺年

电机生产经验

1.3⁺wm²

工厂面积

15^{w+}

日产量

15⁺条

自动化生产线

HJT MOTOR
华骏通电机

目录

01

公司介绍

COMPANY INTRODUCTION

公司简介

COMPANY PROFILE

工厂介绍

FACTORY INTRODUCTION

组织架构

ORGANIZATIONAL STRUCTURE

发展历程

DEVELOPMENT HISTORY

荣誉证书

CERTIFICATE OF HONOR

02

品质管控

QUALITY CONTROL

管控流程

CONTROL PROCESS

完善检测设备

IMPROVE TESTING EQUIPMENT

关键岗位控制

KEY POSITION CONTROL

03

产品介绍

PRODUCT INTRODUCTION

有刷电机

BRUSHED MOTOR

无刷电机

BRUSHLESS MOTOR

减速电机

GEAR MOTOR

客户案例

CUSTOMER CASES

产品应用

APPLICATION

04

服务

SERVE

服务项目

SERVICES

经营理念

BUSINESS PHILOSOPHY

团队风采

TEAM STYLE

01

PAR ONE

公司介绍

公司简介 - 工厂介绍 - 组织架构 - 发展历程 - 荣誉证书

华骏通电机有限公司

深耕微型电机20多年

华骏通成立于2004年，因业务扩大发展，搬迁至东莞塘厦，我们专注开发和生产直流有刷、直流无刷、无刷空心杯以及减速电机。

产品广泛应用于机器人、航模、智能家居、安防、医疗设备、个人护理、小家电、高端玩具、自动化设备、无人机等领域，提供电机相关的技术解决方案以及优质产品。我们的产品远销欧美、东南亚、日本、韩国及国内市场。

现有厂房面积13000多平方米，自动化生产线15条⁺，每日产量可达15W⁺台。

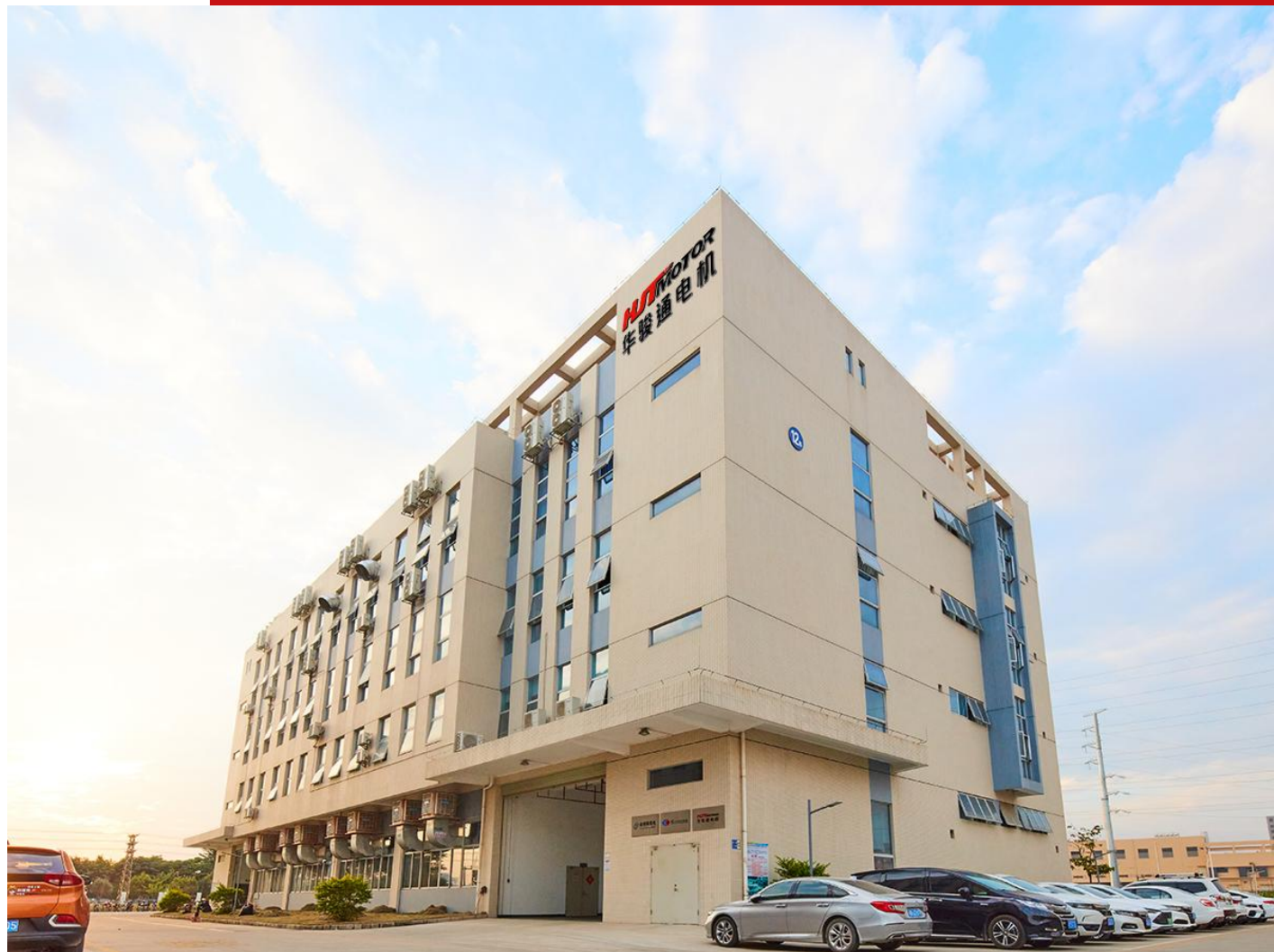

华骏通拥有**15**⁺条自动化电机生产线,半自动及高精密自动化生产设备**130**⁺台,年生产能力**5000**万台以上



自动化转子生产车间



自动化总组装车间



单条转子自动化生产线



转子自动化检测



单条总组装生产线



转子推送

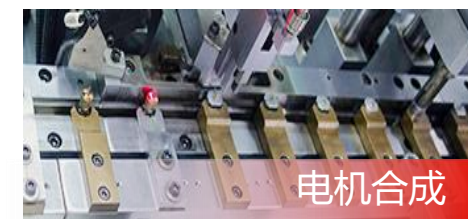

电机合成



端盖&定子自动化生产车间



数控车床车间



单条端盖生产线



单条定子生产线



齿轮&滚齿生产车间



华骏通20年 开拓的脚步一直向前

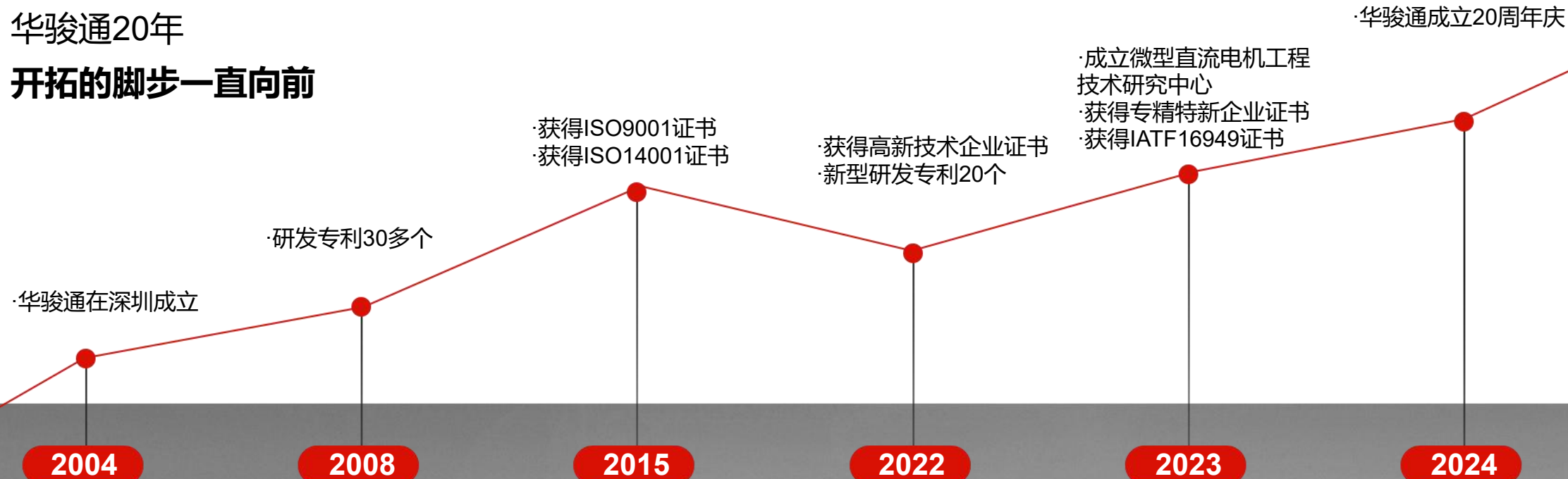



获得 ISO9001/ISO14001/IATF16949 / 国家高新技术企业 / 专精特新企业

PART TWO

品质管控

管控流程 - 完善检测设备 - 关键岗位控制





Z2型齿轮测量中心



二次元影像测量仪



图像尺寸测量仪 (基恩士)



X荧光光谱分析仪



RoHS2.0分析仪



齿轮啮合仪 (日本大阪)



仿真寿命试验台



测功机



精密型盐雾试验机

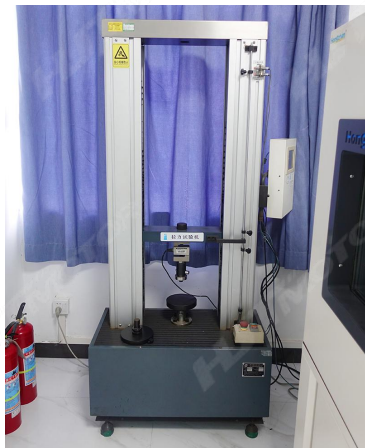

拉力试验机

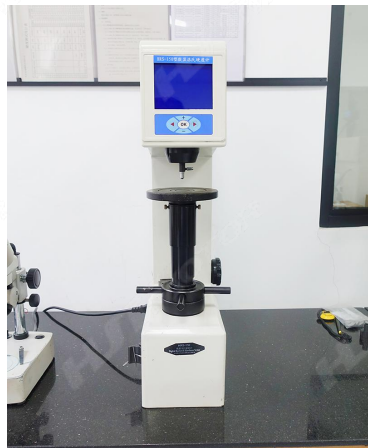

HRC硬度计



恒温恒湿试验箱

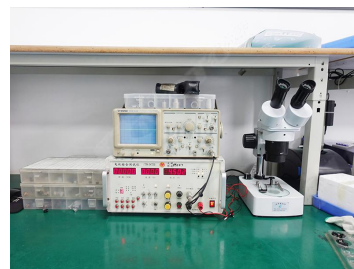

马达综合测试仪+示波器



噪音试验箱



自动转子平衡修正机

关键岗位控制

Key position control

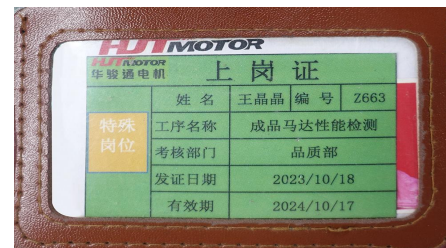

培训 (理论+实操)

考试 (理论+实操)

合格发证

上岗作业

03

PART THREE

产品介绍

有刷电机 - 无刷电机 - 减速电机 - 客户案例 - 产品应用

BRUSHED MOTOR

有刷电机

 <p>FF-K10</p>	 <p>FF-K10振动电机</p>	 <p>FF-K20</p>	 <p>FF-K20振动电机</p>	 <p>FF-K30</p>	 <p>FF-K30振动电机</p>	 <p>FF-1011</p>	 <p>FF-M10 (11.45mm)</p>
 <p>FF-M10 (11.8mm)</p>	 <p>FF-M10振动电机</p>	 <p>FF-1012</p>	 <p>FF-1012振动电机</p>	 <p>FF-M20</p>	 <p>FF-M20振动电机</p>	 <p>FF-M30</p>	 <p>FF-M30振动电机</p>
 <p>FF-N10</p>	 <p>FF-N10 振动电机</p>	 <p>FF-N20</p>	 <p>FF-N20 振动电机</p>	 <p>FK-N20</p>	 <p>FF-N30</p>	 <p>FK-N30</p>	 <p>FK-N40</p>

 FK-N50	 RF-1215振动电机	 RF-1220	 RF-1220振动电机	 RF-1220振动电机	 RF-1230	 RF-1230振动电机	 RK-1230
 FF-030	 FF-030振动电机	 FF-050	 FF-050振动电机	 FF-031	 FF-032	 RF/K-020	 RF-020振动电机
 RF-130	 RK-130	 FF-130	 FF-130振动电机	 FF-180	 FK-180	 RF-300	 RF-310
 RF-330	 RF/K-350	 RF/K-370CA	 RF/K-370PA	 RF-500	 RF/K-520	 36ZY	 36ZY振动电机

BRUSHLESS MOTOR

无刷电机



HCB 1625N



HCB 1625H



HCB 1625N



HCB 1630



HCB 1636



HCB 1654



HCB 2037



HCB 2040



HCB 2050



HCB 2060



HCB 2250



HCB 2440



HCB 2447H



HCB 2447N



HCB 2450



HCB 2540



HCB 2543



HCB 2546



HCB 2838



HCB 2854H



HCB 2854N



HCB 2862



HCB 2867



HCB 3660

 <p>HBL 2430</p>	 <p>HBL 2838</p>	 <p>HBL 2847</p>	 <p>HBL-2950</p>	 <p>HBL-3040</p>	 <p>HBL 3630</p>	 <p>HBL 3650</p>	 <p>HBL 3657</p>
 <p>HBL 4235</p>	 <p>HBL 4260</p>	 <p>HAE-1413</p>	 <p>HAE-2826</p>	 <p>HAE-2931</p>	 <p>HAE-3523</p>	 <p>HAE 3825</p>	 <p>HAE 4236</p>
 <p>HAE 4246</p>	 <p>HAE 4825</p>	 <p>HAE 5525</p>	 <p>HAE 6132</p>				

GEAR MOTOR

减速电机



GM-10A1012



GM-12AN20

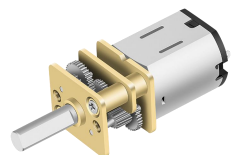

GM12FN10

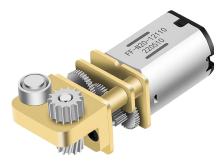

GM-12FN20

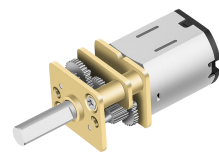

GM-12FN20

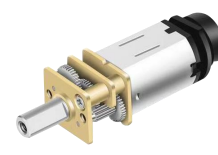

GM-12FN20

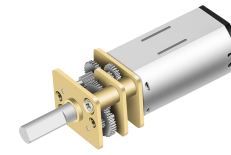

GM-12FN30

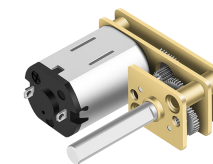

GM-24FN20

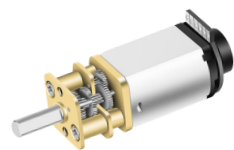

GM-13F030

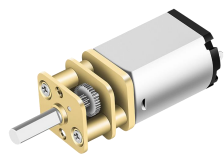

GM-13F030



GM-15A030

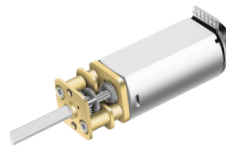

GM-13F050

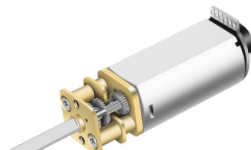

GM-13F050

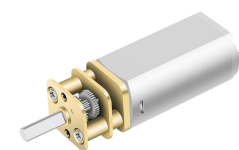

GM-13F050

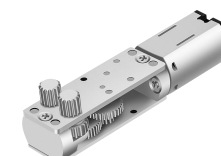

GM-1025M20

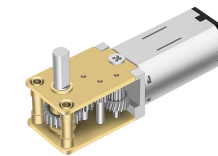

GM-1218N30



GM-16A030

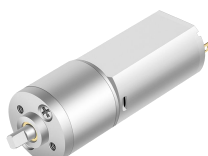

GM-16A050



GM-20A130



GM-20A180



GM-25A310



GM-25A370



GM-28A365



GM-28A385



GM-32A500



GM-32A520



GM-32A360



GM-32A390



GM-37B520



GM-37B380



GM-37B545



GM-37B555



GM-32F300



GM-32F370

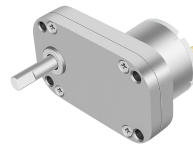

GM-38F500



GM-38F520



GM-42F2-540



GM-42F2-755



GM-38L180

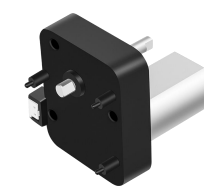

GM-27F050

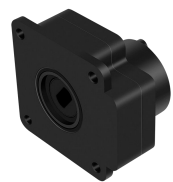

GM-42F330



GM-47Y310



GM-22X350



GM-28X380



GM-15BY

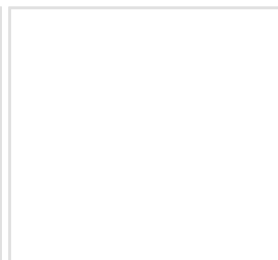
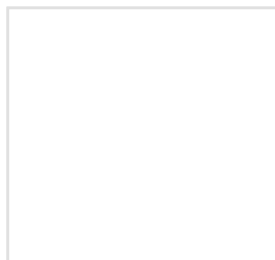
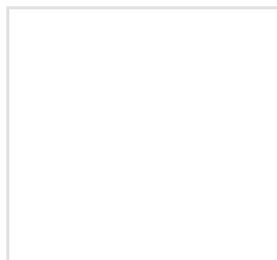
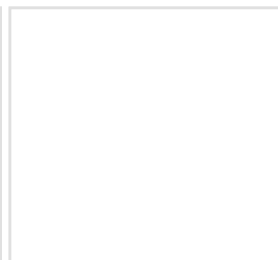
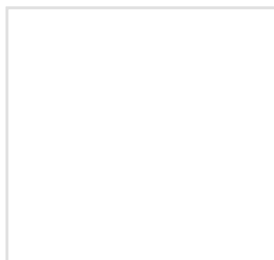
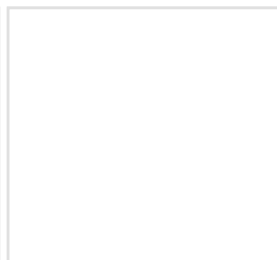
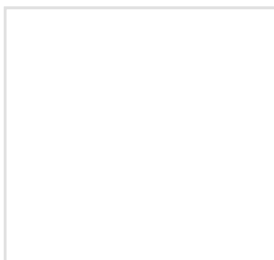
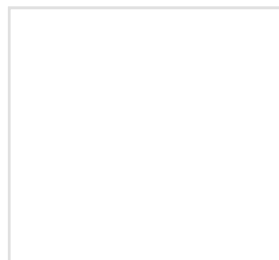



产品类型: 个人护理

项目典范: FOREO&渲美洁面仪

销售数量: 100,000,000⁺ 台



产品类型: 舵机

项目典范: 优必选智能机器人

销售数量: 5,000,000⁺ 台



产品类型: 无人机&宠物用品

项目典范: 极飞智能无人机&小佩宠物烘干箱

销售数量: 1,000,000⁺ 台



产品类型: 家用电器

项目典范: Nespresso电奶泡机

销售数量: 3,000,000⁺ 台



产品类型: 成人用品

项目典范: 杰士邦&杜蕾斯&WOW成人用品

销售数量: 100,000,000⁺ 台



产品类型: 智能锁具

项目典范: 哈罗单车&智能通用锁具

销售数量: 4,000,000⁺ 台

智能家居

可根据性能参数，外观类型进行定制

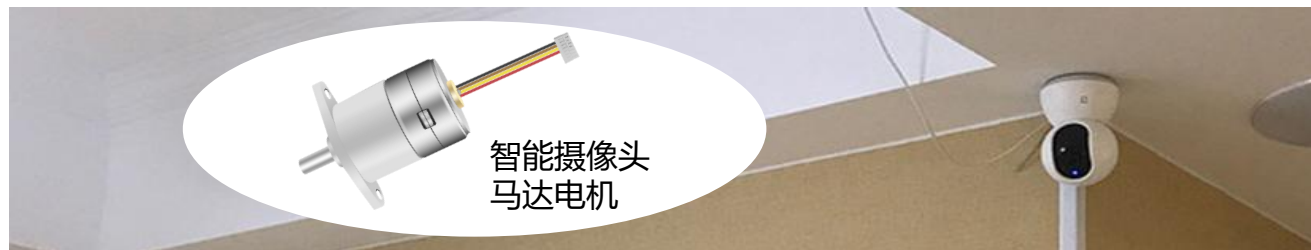

家用电器

可根据性能参数, 外观类型进行定制



个人护理

可根据性能参数，外观类型进行定制

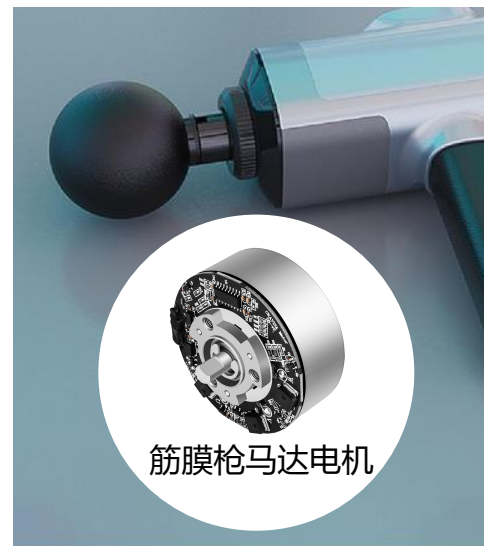
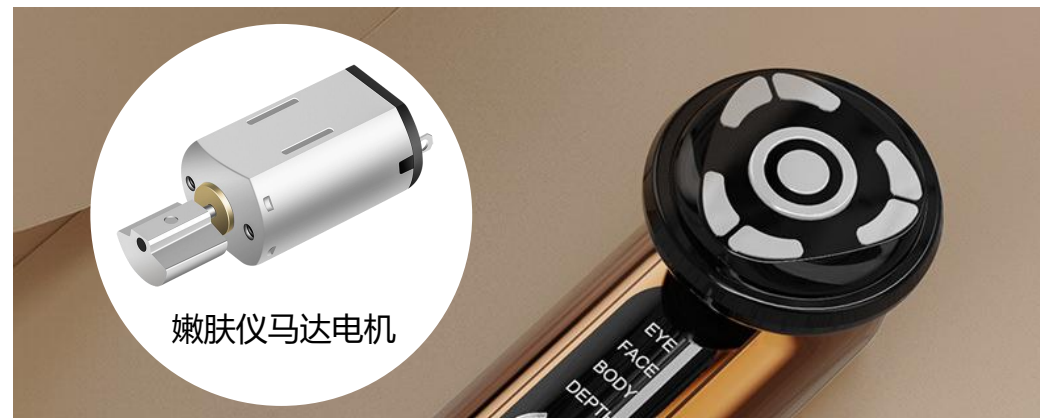

其他类型

可根据性能参数, 外观类型进行定制



PART FOUR 服务

服务项目 - 经营理念 - 团队风采

服务项目

我们拥有专业化团队，售前确定需求，售中保障品质，售后持续服务

- 售前：**了解您的需求；介绍公司产品；为您选型或者定制；根据您的需求制样，送样；定期跟踪您的试验状况，实时解答关于产品的任何疑问。也非常欢迎您来公司实地考察。
- 售中：**确认您的需求，您的任何疑问我们都会一一解决；提供解决方案，直至您满意；我们可以承诺做货产品与样品一致。
- 售后：**定期回访您的使用情况，并采纳您宝贵的意见和建议。有您的鞭策我们才会进步。



以市场为导向，以经营为中心，以效益为目标

“诚信”是法律和道德的要求，是相互合作的基础；“高效”需要我们以高水平的服务奉献社会，努力提高社会效益和企业经济效益；“品质”是企业的生命，是企业发展的灵魂和核心竞争力；企业人性化管理，以人为本；“创新”是企业保持生机和活力的源泉，“专注”是企业赢得客户信赖的核心。

◎ INTEGRITY	◎ HIGH EFFICIENCY	◎ QUALITY	◎ INNOVATION	◎ FOCUS
诚信	高效	品质	创新	专注
01	02	03	04	05



诚信

团结就是力量

同其心，一其力，勇者不得独进，怯者不得独退。夫五指之更弹，不若卷手之一掬；万人之更进，不如百人之俱至也。用力谐，人尽其才，悉用其力。强而不相败，众而不相害，一心以使之也。止如丘山，发如风雨，如此则战无不胜。

---《淮南子·兵略训》



团建风采



年会风采



谢谢观看

我们衷心希望能与您结成战略合作伙伴